SCHREINERHOF

Familotel Bayerischer Wald

Wellness & Spa-Anwendungen

Lassen Sie die Seele baumeln...

Beauty, Massagen & Anwendungen

Schreinerhof Wellness-Resort

Unsere ausgebildeten Beautyexperten beraten Sie professionell und kümmern sich um ihr Wohlbefinden.

Lassen Sie die Seele baumeln...

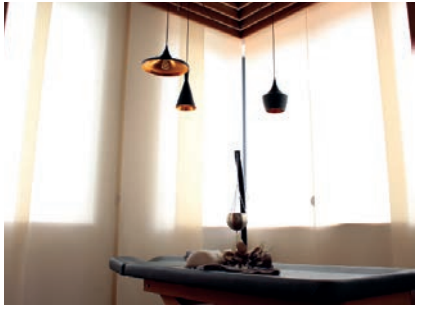

WELLNESS FÜR KIDS & TEENS

Anwendungen für Gäste bis 16 Jahre

Kids
Hot-Chocolate Massage
Von 8 bis 12 Jahren

Streicheleinheiten mit flüssiger Schokolade. Kakaomasse verwöhnt die Sinne und setzt Glückshormone frei!
Auf Wunsch auch in Begleitung eines Erwachsenen.

ca. 25 Min. € 34,-

Kids
Kokosöl Massage
Von 8 bis 12 Jahren

Wohltuende Streicheleinheiten mit mit dem exotischen Duft von Kokos. Wirkt optimal entspannend.
Auf Wunsch auch in Begleitung eines Erwachsenen.

ca. 25 Min. € 34,-

Teenie
Maniküre oder Pediküre
Von 8 bis 16 Jahren

Feilen der Nägel inkl. Nagelhautpflege, Massage oder Lack.
Mit speziellen Kinderlacken.

ca. 25 Min. € 34,-

Teenie
Gesichtsbehandlung
Von 12 bis 16 Jahren

Ganz nach deinen Bedürfnissen: Reinigung, Bedampfung, Peeling, Tiefenreinigung o. Gesichtsmassage, Gesichtsmaske und Tagespflege.
- Inklusive Pflegetipps -

ca. 50 Min. € 64,-

Teenie
Wellness-Massage
Von 12 bis 16 Jahren

Aufregendes Dufterlebnis mit Aromaöl nach deiner Wahl.
Die Massage wirkt je nach Belieben anregend, beruhigend oder entspannend.

ca. 25 Min. € 34,-

"Ein Lächeln ist das schönste Make-up, das ein Mädchen tragen kann."
- Marilyn Monroe

KOSMETIK & BEAUTY SERVICE

"Schönheit beginnt in dem Moment, in dem du beschließt, du selbst zu sein." - Coco Chanel.

Gesichtsbehandlung "Classic"

Vitalität und Frische - sichtbar & spürbar.
Erleben Sie diese Behandlung mit Tiefenreinigung, Peeling, dem Hauttyp entsprechende Maske, Massage und Tagespflege.

ca. 55 Min. € 90,-

Gesichtsbehandlung "Exquisit"

- DALTON -

Exklusive Gesichtsbehandlung mit Tiefenreinigung, Peeling, Reinigungsmaske, Brauenkorrektur, Wirkstoffampulle, Samenölkapsel, Massage und Tagespflege.

ca. 85 Min. € 119,-

Charmante Augenblicke

Speziell für Sie

Augenbrauenkorrektur, Augenbrauen- u. Wimpernfärben, Wirkstoffampulle und Massage.

ca. 40 Min. € 60,-

Hals & Dekolleté mit Collagen-Vlies-Maske

Intensive Durchfeuchtung der Epidermis und optimale Steigerung der Elastizität- durch eine Collgen-Vlies-Maske.
Das Dekolleté wirkt glatt und gestrafft.

ca. 25 Min. € 60,-

"Ultra Sonic" Anti-Aging-Behandlung

Ultraschallbehandlung mit Wirkstoffampulle: verhindert das Verhärten der Hautproteine und beruhigt das Bindegewebe. Für eine verbesserte Hautstruktur und weniger Fältchen.

ca. 50 Min. € 68,-

Beauty Service und Depilation

Augenbrauen	
-Korrektur	€ 15,
-Färben	€ 15,-
Wimpern färben	€ 15,-
Wirkstoffampulle	€ 22,-
Depilation Oberlippe & Kinn	€ 15,-

HAND & FUSS BÄDER

Für gepflegte Hände und Füße

Detox Fußbad

Entschlackung und Ausschwemmen schädlicher Körpertoxine mit speziellen Ausleitungssalzen. Für unbeschwerte Füße danach.
- elektrophysikalisches Verfahren ohne Chemie -

ca. 25 Min. € 42,-

Basisches Fußbad

Das warme Fußbad öffnet die Poren und hilft dabei überschüssige Säuren und Schadstoffe im Körper auszuleiten. Der Säurehaushalt im Körper wird dadurch ausgeglichen.

ca. 40 Min. € 42,-

Paraffin-Bad für die Hände

Wärmt tiefergelegene Gewebeschichten, fördert die Durchblutung und sorgt fü geschmeidige, samit weiche Hände.

ca. 25 Min. € 42,-

Paraffin-Bad für die Füße

Verhelfen Sie Ihren Füßen wieder zu einer geschmeidigen, weicheren Haut und fördern Sie nebenbei Ihre Durchblutung.

ca. 25 Min. € 42,-

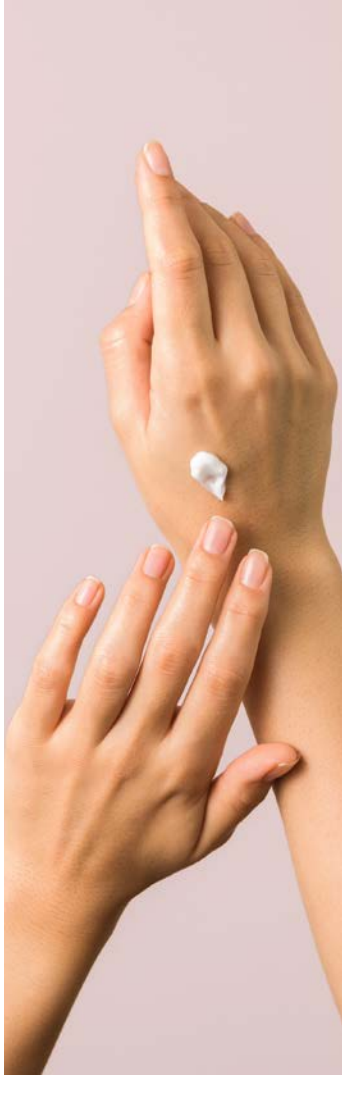

MANIKÜRE & PEDIKÜRE

Für gepflegte Hände und Füße

Maniküre

mit Lack 50 Min. € 68,-
ohne Lack 35 Min. € 53,-

Pediküre

mit Lack 50 Min. € 68,-
ohne Lack 35 Min. € 53,-

Shellac Lack

- nur auf Naturnagel -

Haltbarkeit durch speziellen Lack der auf die Nägel aufgetragen wird.

mit Maniküre 70 Min. € 68,-
mit Pediküre 70 Min. € 86,-
ohne Mani./Pedi. 45 Min. € 33,-

Spa Pediküre mit Fußbad

- nur Pflege, ohne Lack -

Entspannendes Fußbad, kosmetische Pediküre inkl. Hornhautentfernung und eine wohltuende Fußmassage. So lässt sich das Leben wieder leichtfüßig genießen.

ca. 55 Min. € 90-

Spa Maniküre mit Handbad & Peeling

- nur Pflege, ohne Lack -

Intensives Pflegeprogramm für zarte Hände: sanftes Peeling, aromatisierendes Handbad und kosmetischen Maniküre mit abschließender Massage.

ca. 55 Min. € 79,-

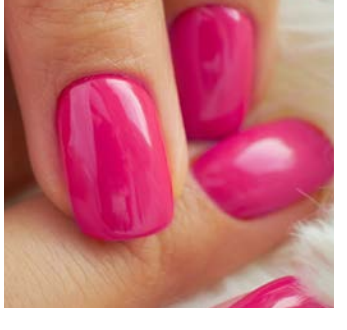

PEELINGS & PACKUNGEN

Verwöhnzeit für die Sinne

Schwereloses Wellnessvergnügen:
Fühlen Sie sich schwerelos und leicht in unserer wohlig warmen Softpackliege.

Basische Fußmassage mit Peeling

Mit einem basischen Salz-Ölgemisch werden die Füße massiert bis sich die Salzkristalle aufgelöst haben. Wirkt belebend und zugleich entspannend.

ca. 25 Min. € 46-

Meersalzöl Peeling - mit Duft nach Wahl -

Wirkt natürlich auf Ihr Wohlbefinden. Das Hautbild wird verbessert, die Durchblutung wird gefördert, der Stoffwechsel angeregt und Ihre Haut gestrafft.

ca. 25 Min. € 48,-

Cleopatrabad-Packung - in der Softpackliege -

Ziegenmilch vermischt mit wertvollen Ölen: geben Sie sich eingewickelt in warmen Tüchern der Entspannung hin. Ihre Muskeln werden gelockert und Ihre Haut regeneriert.

ca. 55 Min. € 48,-

Nachtkerzenöl-Packung - in der Softpackliege -

Wirkt vor allem entzündungshemmend und pflegend für Ihre Haut. Zudem hilft das Nachtkerzenöl der Haut sich zu entfetten und die Feuchtigkeit zu binden, für eine geschmeidig weiche Haut.

ca. 55 Min. € 48,-

KLASSISCHE MASSAGEN

Tun Sie Ihrem Körper etwas Gutes - von Kopf bis Fuß

Vitalmassage "Frischekick"

Diese etwas kräftigere Ganzkörpermassage regt den Stoffwechsel und die Durchblutung der Muskulatur optimal an.
Verhelfen Sie Ihrem Körper zu neuer Abwehrstärke, mentaler Beruhigung und sofort erfahrbarer Leichtigkeit.

ca. 55 Min.€ 82,-

R.e.s.e.t. Behandlung

Bringen Sie Ihren Körper wieder in Balance durch die Techniken der Kinesologie und Cranjo Sacral am Kiefergelenk. Nicht nur die Verspannungen, sondern auch Ihre Gedanken lösen sich.

ca. 25 Min. € 48,-

Hot-Spot-Massage

Die Schröpfmassage löst sanft Verspannungen, die Gelpackung mit Cayennepfeffer sorgt für eine intensive Durchblutung und die abschließende basische Auflage wirkt besonders ausgleichend.

ca. 25 Min. € 48,-

Schröpfbehandlung

Wirkt über die Stimulierung bestimmter Hautareale auf die inneren Organe. Der Unterdruck, den die Schröpfkugeln verursachen, wirkt wie eine Bindegewebsmassage, Blut und Lymphfluss werden angeregt.

ca. 25 Min. € 48,-

Fußmassage

Durch angenehmen Druck und kreisende Bewegungen werden Verspannungen gelöst.
Gehen Sie danach wieder wie auf Wolken.

ca. 25 Min. € 48,-

Wellness Massage

Einfühlsame Massage gegen Verspannungen der Muskulatur und Stressabbau.

Ganzkörper 55 Min. € 82,-
Teilkörper 25 Min. € 48,-

Individual-Massage

Speziell auf Ihre Wünsche und Bedürfnisse zugeschnittenes Massageprogramm nach Wahl.

ca. 55 Min. € 82,-

ENTSPANNUNGSMASSAGEN

Entschleunigung vom Alltag

Ohrkerzen-Massage

Eine indianische Zeremonie: wohltuend, beruhigend und entspannend. Die Flamme wirkt wie eine sanfte Massage auf das Trommelfell. Bei Kopfschmerzen, Ohrenschmerzen oder Gleichgewichtsstörungen.

ca. 55 Min. € 71,-

Hot-Chocolate-Massage

Luxusmassage mit flüssiger Schokolade. Kakaomasse enthält einen wahren Cocktail an hochwertigen Inhaltsstoffen, verwöhnt die Sinne und setzt Glückshormone frei!

ca. 25 Min. € 48,-

Zarte Umhüllung

Genießen Sie absolute Entspannung in angenehmer Atmosphäre. Entspannende Rückenmassage, pflegende Gesichtsmaske und Handmassage schenken neue Kraft und verwöhnen rundum.

ca. 55 Min. € 93,-

Klangschalen Massage

Bei diesem tibetischen Heilverfahren werden durch Schallwellen, die auf den Körper treffen, Blockaden und Verspannungen gelöst.

ca. 55 Min. € 82,-

ENTSPANNUNGSMASSAGEN

Ankommen und die Seele baumeln lassen.

Hot Stone Massage

Faszinierende Behandlung mit Massage und Energiearbeit. Heiße Steine aus Basalt in Kombination mit hochwertigen Ölen spenden Harmonie und Wohlgefühl.

Ganzkörper 55 Min. € 82,-

Teilkörper 25 Min. € 48,-

Schreinerhof Kräuterstempel

Genießen Sie die streichenden und kreisenden Bewegungen der angenehm heißen Kräuterstempel. Blockaden und Verspannungen werden durch intensive und gezielte Behandlung gelockert.

ca. 25 Min. € 48,-

Arnikaöl-Massage

Die Komposition aus Sesamöl und wertvollen Pflanzenauszügen aus Arnikablüten erhalten die Haut gesund und elastisch und kräftigen die Hautfunktionen.

ca. 55 Min. € 82,-

Aroma-Öl-Massage - mit Duft nach Wahl -

Wohltuende Massage für Körper, Geist und Seele mit warmen Ölen, die je nach Duftstoff entspannend oder anregend wirkt.

Ganzkörper 55 Min. € 82,-

Teilkörper 25 Min. € 48,-

Chillout-Massage

Gesicht-Schulter-Dekolletté-Massage mit einem wohltuenden Massage-Gelee aus reichhaltigen Meeresmineralien.

ca. 25 Min. € 48,-

ENERGETISCHE MASSAGEN

Wieder in Einklang kommen

Shiatsu Massage

Japanische Druckpunkt-Massage, die eine Tiefenentspannung bewirkt. Die Energiebahnen und das Immunsystems werden angeregt.

Ganzkörper 55 Min. € 82,-

Teilkörper 25 Min. € 48,-

Fußreflexzonen Massage

Organe, Gelenke und Lymphsystem werden an den Füßen stimuliert und positiv beeinflusst.
Regt die Durchblutung an und fördert die Selbstheilungskräfte.

ca. 25 Min. € 48,-

Breuss-Massage

Energetische Rückenmassage in Bauchlage: löst mit sanften Griffen muskuläre Verspannungen. Stimmungsaufhellendes Johanniskrautöl dient als Träger. Zum Abschluss mit Seidenpapier tiefe Überwärmung.

ca. 40 Min. € 75,-

ENTGIFTUNGSMASSAGEN

Der Weg aus der Übersäuerung

Honig-Massage

Genießen Sie die Kraft des Honigs.
Ein ganzheitliches Naturheilverfahren, das auf Prinzipien der tibetischen Medizin beruht.
Nur ohne Körperbehaarung möglich.

ca. 25 Min. € 48,-

Basische Honig-Rückenmassage

Wirkt entgiftend und ausgleichend.
Der Stoffwechsel wird angeregt, Verklebungen unter der Haut werden gelöst - Schlacken und Giftstoffe werden über die Haut ausgeschieden.

ca. 25 Min. € 48,-

Säure-Basen-Haushalt ausgleichen

Säuren belasten unsere Gesundheit.
Mögliche Symptome sind Kopfschmerzen, ständige Müdigkeit oder hohe Infektanfälligkeit.

AYURVEDISCHE MASSAGEN

Harmonie für Körper, Geist und Seele

Shirodhara
Ayurvedischer Stirnguss

Einfach mal den Kopf abschalten! Speziell bei Burnout, Stress oder Migräne verleiht sie vollkommenes Wohlbefinden, innere Ruhe und Harmonie. Sie stärkt die Sinne und den Geist und gibt Ihnen Kraft.

ca. 55 Min. € 114,-

Padabhyanga Massage
Indische Fußmassage

Verleiht Ihren Füßen Kraft und Stabilität. Durch die Mitbehandlung von Energiepunkten, den sogenannten Marmas, wird der komplette Organismus gekräftigt und Stressabbau und ein gesunder Schlaf gefördert.

ca. 25 Min. € 51,-

Abhyanga Massage
mit warmen Kräuterölen

Königliche Ölmassage mit warmen Kräuterölen für Entspannung. Aktiviert körpereigene Heilungskräfte und entschlackt. Körper, Seele und Geist werden in harmonische Balance gebracht.

ca. 55 Min. € 89,-

Garshan Massage
mit Seidenhandschuh

Aktiviert den Stoffwechsel und die Lymphe. Mit naturbelassenen Rohseidenhandschuhen wird die Haut mit langsamen und gleichmäßigen Streichungen massiert.

ca. 55 Min. € 82;-

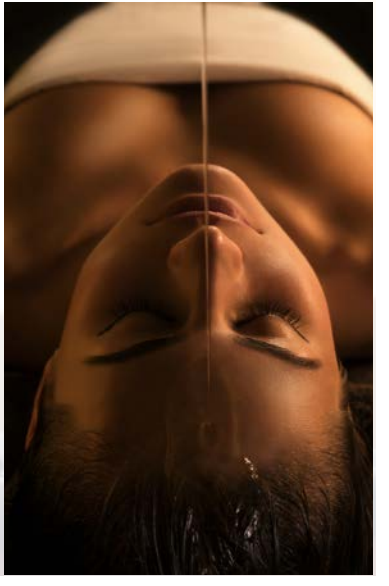

WELLNESS FÜR DEN MANN

Behandlungen speziell für Männerhaut

Schnelle Nummer

Speziell für "Ihn"
Bedampfung mit anschließender Abreinigung, Maske mit Kopfmassage und reichhaltige Tagespflege

ca. 45 Min. € 57,-

Gesichtsbehandlung "Reine Männersache"

- Dalton -

Die Gesichtsbehandlung mit Powerkonzentrat! Mit einer extra Portion Power für attraktives, maskulines Aussehen. Tiefenreinigung, Peeling, dem Hauttyp entsprechende Maske, Massage und Tagespflege.

ca. 55 Min. € 90,-

Biertreber-Bad

- in der Softpackliege -

Steigern Sie Ihr Wohlbefinden, entschlacken Sie Ihren Körper und regen Sie gleichzeitig den Stoffwechsel an. Biertreber enthält die wichtigen Bausteine und Nährstoffe für den Zellstoffwechsel.
- inkl. Weißbier -

ca. 55 Min. € 48,-

MEN RELAX PAKET

- Mindestaufenthalt 2 Nächte -

Genießen Sie dieses Power-Paket speziell für Ihn.
Lassen Sie sich verwöhnen und verleihen Ihrem Körper einen Schönheits-Kick!

1 x Gesichtsbehandlung Männersache	55 Min.
1 x Biertreber-Bad	55 Min.
1 x Ganzkörper Massage	55 Min.

Paketpreis € 207,-

FÜR WERDENDE MÜTTER

Anwendungen für die besonderen Bedürfnisse von Schwangeren

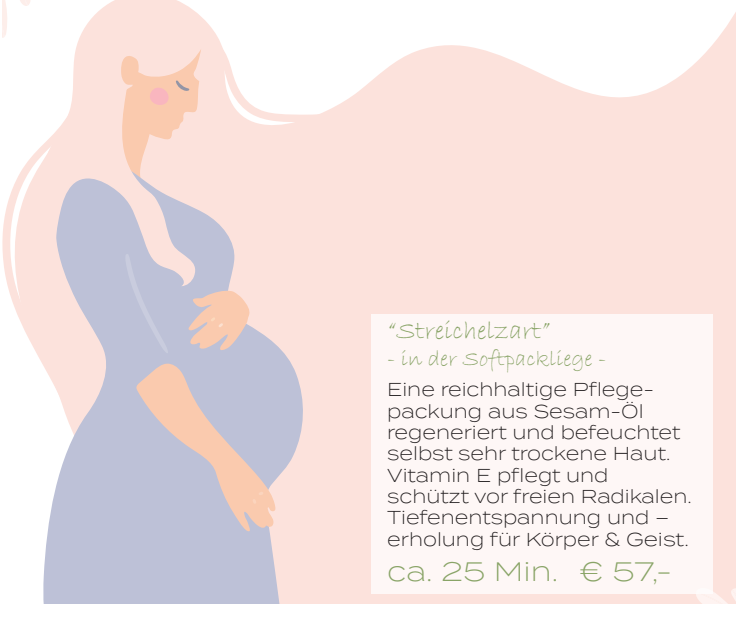

Rundum verwöhnt

- Mindestaufenthalt 2 Nächte -

In dieser besonderen Zeit ist der Körper mehr beansprucht als sonst und verdient nicht nur deshalb liebevolle sowie effektive Behandlung und Pflege.

Paketpreis € 181,-

"Streichelzart"

- in der Softpackliege -

Eine reichhaltige Pflegepackung aus Sesam-Öl regeneriert und befeuchtet selbst sehr trockene Haut. Vitamin E pflegt und schützt vor freien Radikalen. Tiefenentspannung und – erholung für Körper & Geist.

ca. 25 Min. € 57,-

"Entspannung für UNS" mit Kopf Shiatsu

- in der Softpackliege -

Diese etwas kräftigere Ganzkörpermassage regt den Stoffwechsel und die Durchblutung an und verhilft Ihrem Körper zu neuer Abwehrstärke, mentaler Beruhigung und sofort erfahrbarer Leichtigkeit.

ca. 55 Min. € 90,-

Körper-Peeling "Wiedergeburt"

Zartes Körper-Peeling mit pflegenden Salzen und besonderen Ölen sorgen für eine seidig-zarte Haut und tiefgreifende Pflege.

ca. 25 Min. € 57,-

Chill Out Massage / Harmonie der Sinne

Gesicht-Schulter-Dekolletté-Massage mit einem wohltuenden Massage Gelee aus reichhaltigen Meeresmineralien.

ca. 25 Min. € 48,-

Aromaölmassage

- mit Duft nach Wahl -

Wohltuende, auf Schwangere abgestimmte Massage für Körper, Geist und Seele mit warmen Ölen, die je nach Duftstoff entspannend oder anregend wirkt.

Ganzkörper 55 Min. € 82,-

Teilkörper 25 Min. € 48,-

R.e.s.e.t. Behandlung

Bringen Sie Ihren Körper wieder in Balance durch die Techniken der Kinesologie und Cranjo Sacral am Kiefergelenk. Nicht nur die Verspannungen, sondern auch Ihre Gedanken lösen sich.

ca. 25 Min. € 48,-

Fußmassage

Gönnen Sie Ihren Füßen eine Pause! Durch angenehmen Druck und kreisenden Bewegungen werden Verspannungen gelöst. Gehen Sie danach wieder wie auf Wolken.

ca. 25 Min. € 48,-

PAARBEHANDLUNGEN

Genießen Sie die Zeit zu zweit.

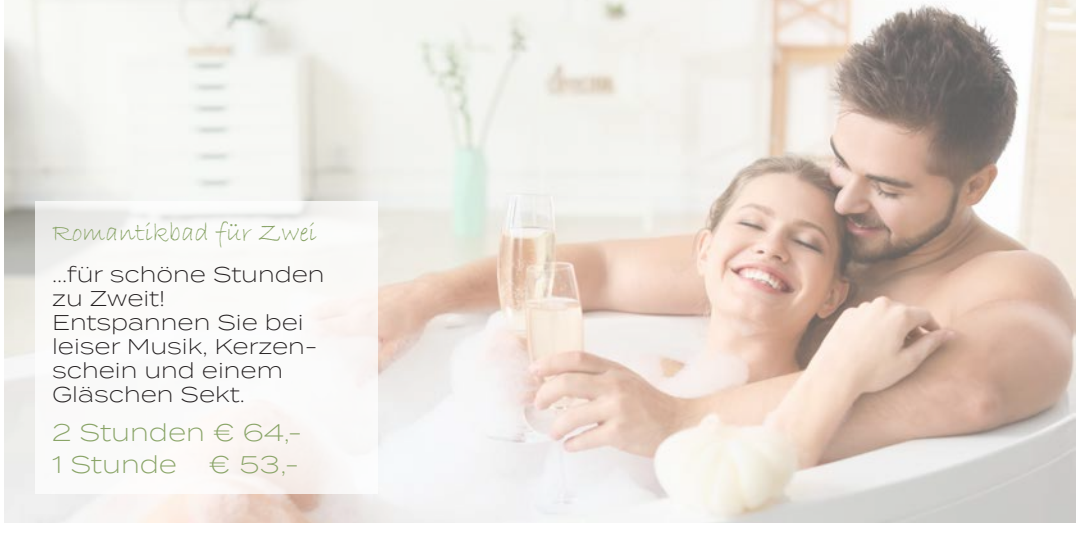

Romantikbad für Zwei

...für schöne Stunden zu Zweit!
Entspannen Sie bei leiser Musik, Kerzenschein und einem Gläschen Sekt.

2 Stunden € 64,-
1 Stunde € 53,-

Hot Stone Massage
- Paarbehandlung-

Faszinierende Behandlung aus Massage und Energiearbeit. Heiße Steine aus Basalt in Kombination mit hochwertigen Ölen spenden Harmonie und Wohlgefühl.

Ganzkörper 55 Min. € 165,-
Teilkörper 25 Min. € 96,-

Abhyanga Massage
- Paarbehandlung-

Königliche Ölmassage mit warmen Kräuterölen für Entspannung, aktiviert körpereigene Heilungskräfte und entschlackt. Körper, Seele und Geist werden in harmonische Balance gebracht

ca. 55 Min. € 178,-

Aroma-Öl-Massage
- Paarbehandlung -

Lassen Sie sich gemeinsam verwöhnen. Wohltuende Massage für Körper, Geist und Seele mit warmen Ölen die je nach Duftstoff entspannend oder anregend wirkt.

Ganzkörper 55 Min. € 165,-
Teilkörper 25 Min. € 96,-

Wellness Massage
- Paarbehandlung-

Einfühlsame, tiefgehende Massage gegen Verspannungen der Muskulatur. Harmonie und Ruhe, sowie Stressabbau wird gefördert.

Ganzkörper 55 Min. € 165,-
Teilkörper 25 Min. € 96,-

WELLNESS RITUAL

"Kristallklar"

Reinigende und energetisierende Sinnesreise

Begeben Sie sich an eine kleine Lichtung inmitten unberührter Natur, setzen Sie sich an einen leise fließenden Bach mit vitalisierenden Edelsteinen und kommen Sie in neuen Fluss. Tauchen Sie ein in diese erfrischende Sinnesreise und schöpfen Sie neue Energie.

„Detox Fußbad" an einer warmen Bayerwald-Quelle

- Bad mit Elektrolyt-Fußbad zzgl. einem Basenmittel -

Setzen Sie sich gedanklich an eine warme Quelle mit glasklarem Wasser, spüren Sie die von der Sonne erwärmten Steine unter Ihren Füßen und lassen Sie allen Ballast einfach abfließen.
Durch diese sanfte Entgiftungsmethode kann Ihr Körper belastende Säuren, Schlacken und Schadstoffe schnell und tiefgreifend über die Füße ausscheiden. Die Organe werden entlastet und gestärkt und es stellt sich ein wohliges Gefühl ein.

„Individuelle Energiemassage" mit Edelsteinen

Kommen Sie mit an einen Kraftort am Fuße eines Berges und finden Sie Ihre eigene Mitte. Körper, Geist und Seele werden durch diese Energie-Massage wieder zusammengeführt.
Bergkristall oder Rosenquarz? Spüren Sie selbst. Mit Ihrem individuell gewählten Edelstein werden die Energiebahnen durch kreisende Bewegungen und sanfte Berührungen ausgestrichen und der Energiefluss wird wieder in Einklang gebracht. Diese besonders einfühlsame Anwendung harmonisiert das gesamte Energiesystem, löst Blockaden und mobilisiert die Selbstheilungskräfte des Körpers.
Entgiftungs- und Entschlackungsprozesse werden stimuliert und Stress wird abgebaut. Die Gedanken ordnen sich erfrischend neu. Sie fühlen sich frisch und aufgeladen und spüren neue Lebenskraft.

ca. 100 MIN. € 159,-

- inkl. Nachruhe -

WELLNESS RITUAL

"Waldbad"

Entspannende und vitalisierende Sinnesreise

Tauchen Sie mit allen Sinnen in den Wald ein und lassen Sie das Leben fließen – im Rhythmus der Natur. Tanken Sie Kraft in der Ruhe des Bayerischen Waldes: spüren Sie die frische Brise und die wärmenden Sonnenstrahlen auf Ihrer Haut, atmen Sie den aromatischen Wald-Duft und schmecken Sie die frischen Kräuter.

„Anregendes Peeling" wie auf Wolken

Schweben Sie umhüllt vom Duft von Waldkräutern in unserer Softpack-Liege wie auf Wolken / wie auf weicher Blumenwiese. Das Peeling mit heimischen Kräutern reinigt Körper und Geist, wirkt entspannend auf die Muskulatur und sorgt für ein zartes, glattes Hautgefühl - eine Wohltat für Körper, Geist und Seele. Nach dieser ganzheitlichen Tiefentspannung waschen Sie sich, wie unter warmem Sommerregen, den Ballast von der Haut - bereit zum Regenerieren.

„Entspannende Massage mit Kiefern-Öl" auf sonniger Lichtung

Tauchen Sie ein in die Tiefen des Waldes: umgeben vom natürlich frischen Duft der Kiefer genießen Sie eine Massage vom Kopf bis zu den Zehen. Kiefernadeln sind ein wahres Kraftpaket. Es wirkt belebend, reinigend und entspannend auf Muskeln und Gelenke, ausgleichend auf das Nervensystem und fördert die Durchblutung.
Kiefern-Öl wirkt geistklärend und harmonisierend: blockierte Energiefelder werden wieder geöffnet, sodass die Lebensenergie wieder frei und ungehindert fließen kann.

„Kiefernadeltee" – Wahre Kraft kommt von Innen

Lassen Sie diese Reise auf dem weichen Waldboden ausklingen. Die regenerierenden und wohltuenden ätherischen Öle (und der hohe Vitamin-C-Gehalt) des Kiefern-Tees stärken von innen heraus und fördern die Selbstheilungskräfte des Körpers.

ca. 100 MIN. € 159,-

- inkl. Nachruhe -

WELLNESSPAKETE

by Schreinerhof

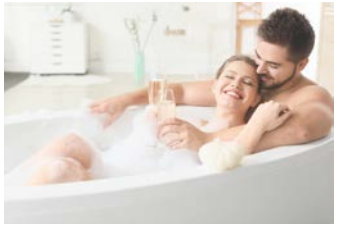

ROMANTIK FÜR ZWEI

- Mindestaufenthalt 2 Nächte -

Seele baumeln lassen, bei leiser Musik, Kerzenschein und Sekt kuscheln oder träumen und sich verwöhnen lassen.

1 x Romantikbad für Zwei	120 Min.
2 x Aromaölmassage	je 55 Min.
1 x Gesichtsbehandlung "Classic"	55 Min.
1 x Gesichtsbehandlung "Männersache"	55 Min.

Paketpreis € 394,-

BALSAM FÜR DIE SEELE

- Mindestaufenthalt 4 Nächte -

Entspannen Sie doch einmal so richtig! Genießen Sie wohltuende Massagen und tanken Sie neue Kraft!

1 x wohltuende Arnikaölmassage	55 Min.
2 x Chill Out Massage	á 25 Min.
1 x Hot Stone Massage	25 Min.
1 x entspannende Fußreflexzonenmassage	25 Min.

Paketpreis € 262,-

RUNDUM SCHÖN

- Mindestaufenthalt 4 Nächte -

Auch für werdende Mütter

Genießen Sie Ihren Urlaub auf dem Schreinerhof und gönnen Sie sich ein paar Tage der Schönheit.

1 x Gesichtsbehandlung "Classic" für Sie oder Ihn	55 Min.
1 x Ultra Sonic Anit-Falten-Behandlung	25 Min.
1 x Maniküre	25 Min.
1 x Pediküre	25 Min.

Paketpreis € 251,-

RUNDUM VERWÖHNT

- Mindestaufenthalt 2 Nächte -

Speziell für werdende Mütter

In dieser besonderen Zeit ist der Körper mehr beansprucht als sonst und verdient nicht nur deshalb liebevolle sowie effektive Behandlung und Pflege.

1 x Aromaölmassage	55 Min.
1 x Chill Out Massage	55 Min.
1 x Fußmassage	25 Min.

Paketpreis € 181,-

KLEINE AUSZEITEN

- Mindestaufenthalt 2 Nächte -

Tauchen Sie ein in Erholung und Entspannung pur und nehmen Sie Abstand vom Alltag!

1 x Gesichtsbehandlung "Classic" für Sie oder Ihn	55 Min.
1 x Schreinerhof Moorstempel	25 Min.
1 x Fußreflexzonenmassage	25 Min.

Paketpreis € 181,-

MEN RELAX PAKET

- Mindestaufenthalt 2 Nächte -

Genießen Sie dieses Power-Paket speziell für Ihn. Lassen Sie sich verwöhnen und verleihen Ihrem Körper einen Schönheits-Kick der Extraklasse!

1 x Gesichtsbehandlung Männersache	55 Min.
1 x Biertreber-Bad	55 Min.
1 x Ganzkörper Massage	55 Min.

Paketpreis € 207,-

SPA ETIKETTE

Behandlungen buchen

Um sich Ihre Wunschbehandlung zu sichern empfehlen wir, die Beratung und Buchung noch vor der Anreise zu tätigen. Ihre Termine erhalten Sie bei Anreise im Schreinerhof.

Ihre Wohlfühlanwendung

Bitte finden Sie sich ca. 10 Min. vor Behandlungsbeginn im Schreinerhof-SPA ein - Sie werden dort abgeholt.
Bitte entschuldigen Sie, dass wir Verspätungen Ihrerseits von der Behandlungszeit reduzieren.
Alle Behandlungszeiten sind inklusive Ruhezeit.

Bekleidung

Bitte kommen Sie im Bademantel zur Anwendung.

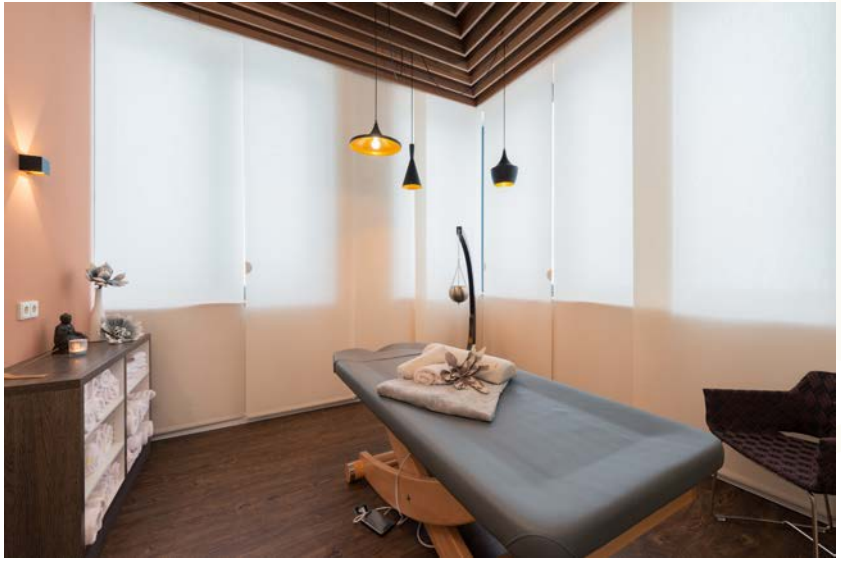

Gesundheit

Damit unsere Anwendungen immer positiv und unterstützend für Ihren Körper sind, bitten wir Sie, uns vorab eventuelle Beschwerden oder gesundheitliche Themen mitzuteilen.

Wünsche

Vor jeder Behandlung erfragen wir Ihre ganz individuellen Wünsche, um auf diese während der Behandlung einzugehen. Kompetente Beratung und Ihre Wohlbefinden sind fester Bestandteil der Behandlung und liegen uns sehr am Herzen.

Stornierungen

Terminstornierungen können wir bis 24 Stunden vorab kostenfrei entgegen nehmen- kurzfristige Absagen werden mit 60% in Rechnung gestellt - bitte haben Sie Verständnis.

TUJU
Charlotte Meentzen

DALTON
MARINE COSMETICS
inspired by the sea

SCHREINERHOF

Familotel Bayerischer Wald

Familotel Schreinerhof Betriebs GmbH
Familie Schon
Schreinerhof 1 | 94513 Schönberg
Tel 08554 942 940 | info@schreinerhof.de
www.schreinerhof.de

Schreinerhof Wellness-Gutschein

Jetzt Vorfreude verschenken